Позиция	Счет	Параметр
	1	**UPS Solar 25-120 180**

Внимание! Фотография продукта может отличаться от существующего.

Номер изделия: По запросу
Насосы UPS Solar оснащены электродвигателем с мокрым ротором и защищенным статором, без сальниковых уплотнений, с двумя уплотнительными кольцами.
Подшипники смазываются перекачиваемой жидкостью.

Характеристики насоса:
* Керамические радиальные подшипники.
* Осевой подшипник из графита.
* Гильза ротора, щелевое уплотнение и подшипниковая обойма сделаны из нержавеющей стали.
* Рабочее колесо - из коррозионно-стойкого материала.
* Детали насоса стойки по отношению к гликолям.
* Корпус насоса - из чугуна с катафорезным покрытием.

UPS Solar сконструированы для циркуляции воды в частных домах с солнечными подогревателями.

Жидкость:

Рабочая жидкость:	Вода
Диапазон температур жидкости:	2 .. 95 °C
Темпер. жидкости:	60 °C
Плотность:	983.2 кг/м³

Технич.:

TF класс:	95
Данные на фирменной табличке:	CE,EAC

Материалы:

Корпус насоса:	Чугун EN-JL1030 ASTM 30 B
Рабочее колесо:	Составной, PES/PP

Монтаж:

Диапазон температуры окружающей среды:	0 .. 40 °C
Относительная влажность:	95 %
Макс. рабочее давление:	10 бар
Соединение труб:	G 11/2
Монтажная длина:	180 мм

Позиция	Счет	Параметр
		Данные электрообор-я:
		С рабочий: 6 мкФ
		Потребл.мощн.-P1: 180 .. 230 Вт
		Подводимая мощность при скорости 2: 180 Вт
		Подводимая мощность: 230 Вт
		Частота питающей сети: 50 Hz
		Номинальное напряжение: 1 x 230 V
		Ток при частоте вращения 2: 0.79 A
		Ток при скорости 3: 1.01 A
		Максимальное потребление тока: 0.79 .. 1.01 A
		Размер конденсатора - работа: 6 мкФ
		Класс защиты (IEC 34-5): X2D
		Класс изоляции (IEC 85): F
		Другое:
		Нетто вес: 2.6 кг
		Полный вес: 2.8 кг
		Объем упаковки: 0.004 м³
		VVS No.: VVS NO 38 0591.121

По запросу UPS Solar 25-120 180 50 Гц

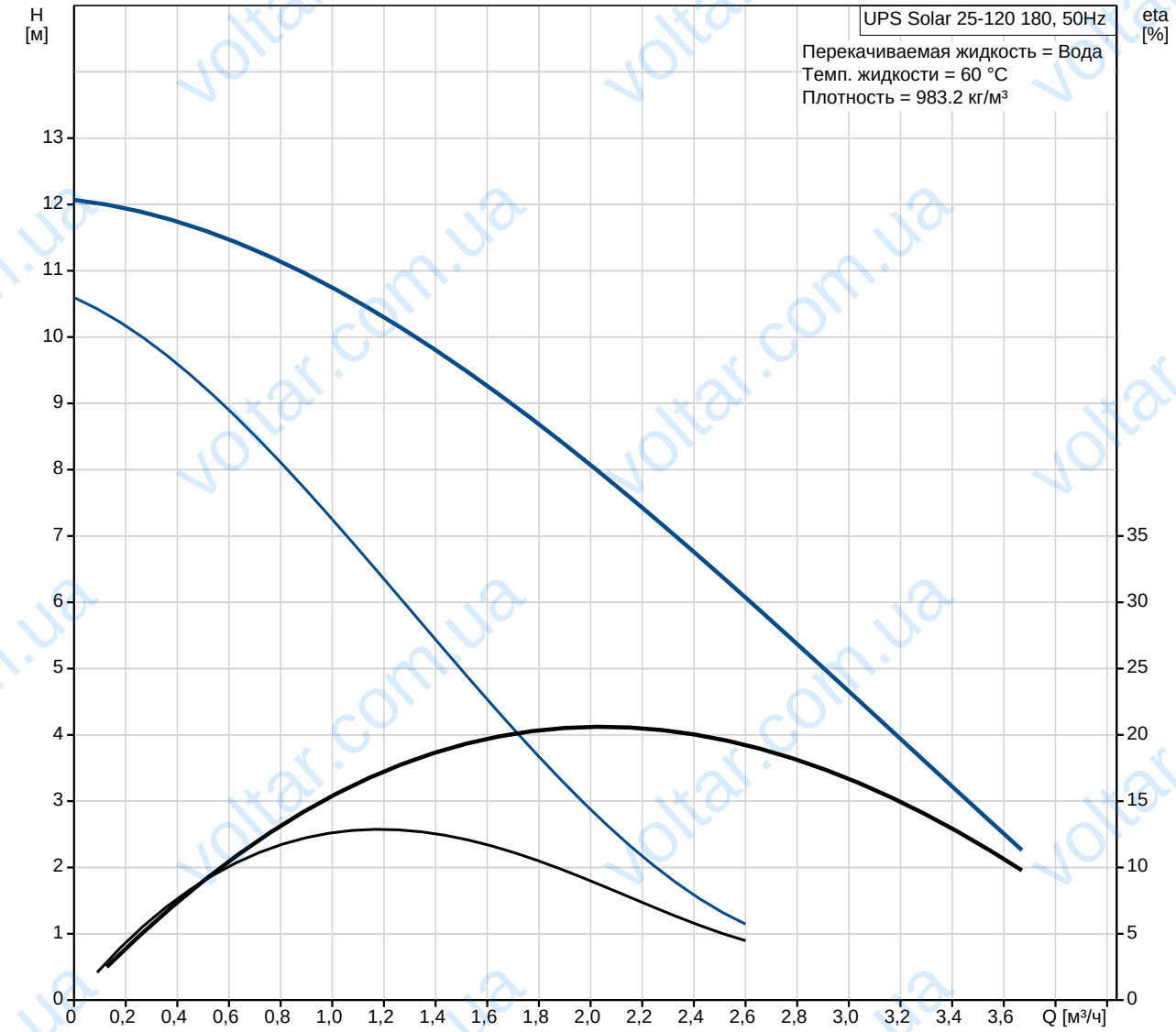

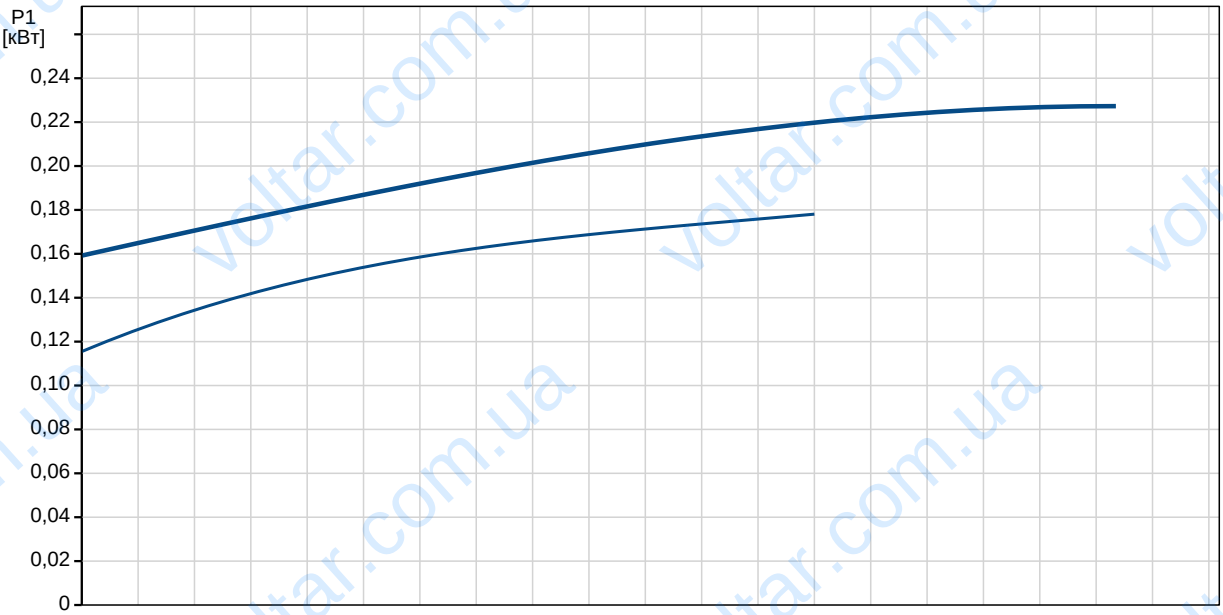

Описание	Значение
Общие сведения:	
Наименование продукта:	UPS Solar 25-120 180
№ продукта:	По запросу
EAN номер:	По запросу
Цена:	По запросу
Технич.:	
Количество скоростей:	2
Макс гидростатический напор:	120 дм
TF класс:	95
Данные на фирменной табличке:	CE,EAC
Материалы:	
Корпус насоса:	Чугун
	EN-JL1030
	ASTM 30 B
Рабочее колесо:	Составной, PES/PP
Монтаж:	
Диапазон температуры окружающей среды:	0 .. 40 °C
Относительная влажность:	95 %
Макс. рабочее давление:	10 бар
Соединение труб:	G 11/2
Монтажная длина:	180 мм
Жидкость:	
Рабочая жидкость:	Вода
Диапазон температур жидкости:	2 .. 95 °C
Темпер. жидкости:	60 °C
Плотность:	983.2 кг/м³
Данные электрообор-я:	
C рабочий:	6 мкФ
Потребл.мощн.-P1:	180 .. 230 Вт
Подводимая мощность при скорости 2:	180 Вт
Подводимая мощность:	230 Вт
Частота питающей сети:	50 Hz
Номинальное напряжение:	1 x 230 V
Ток при частоте вращения 2:	0.79 A
Ток при скорости 3:	1.01 A
Максимальное потребление тока:	0.79 .. 1.01 A
Размер конденсатора - работа:	6 мкФ
Класс защиты (IEC 34-5):	X2D
Класс изоляции (IEC 85):	F
Защита электродвигателя:	CONTACT
Тепловая защита:	внутрен.
Устр-ва управл-ия:	
Положение коробки выводов:	9H
Другое:	
Нетто вес:	2.6 кг
Полный вес:	2.8 кг
Объем упаковки:	0.004 м³
VVS No.:	VVS NO 38 0591.121

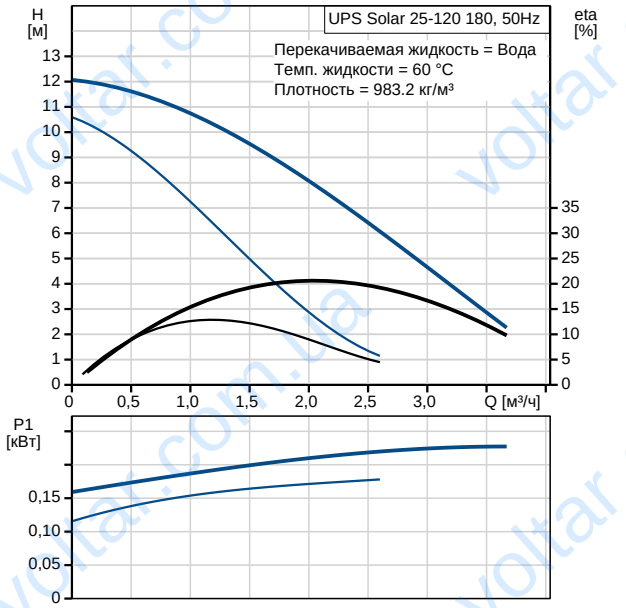

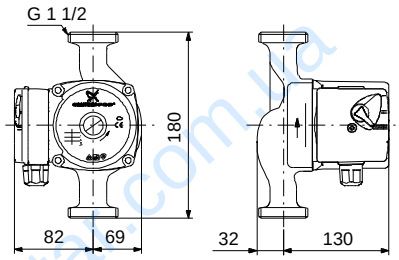

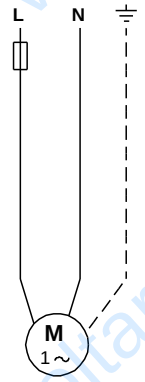

По запросу UPS Solar 25-120 180 50 Гц

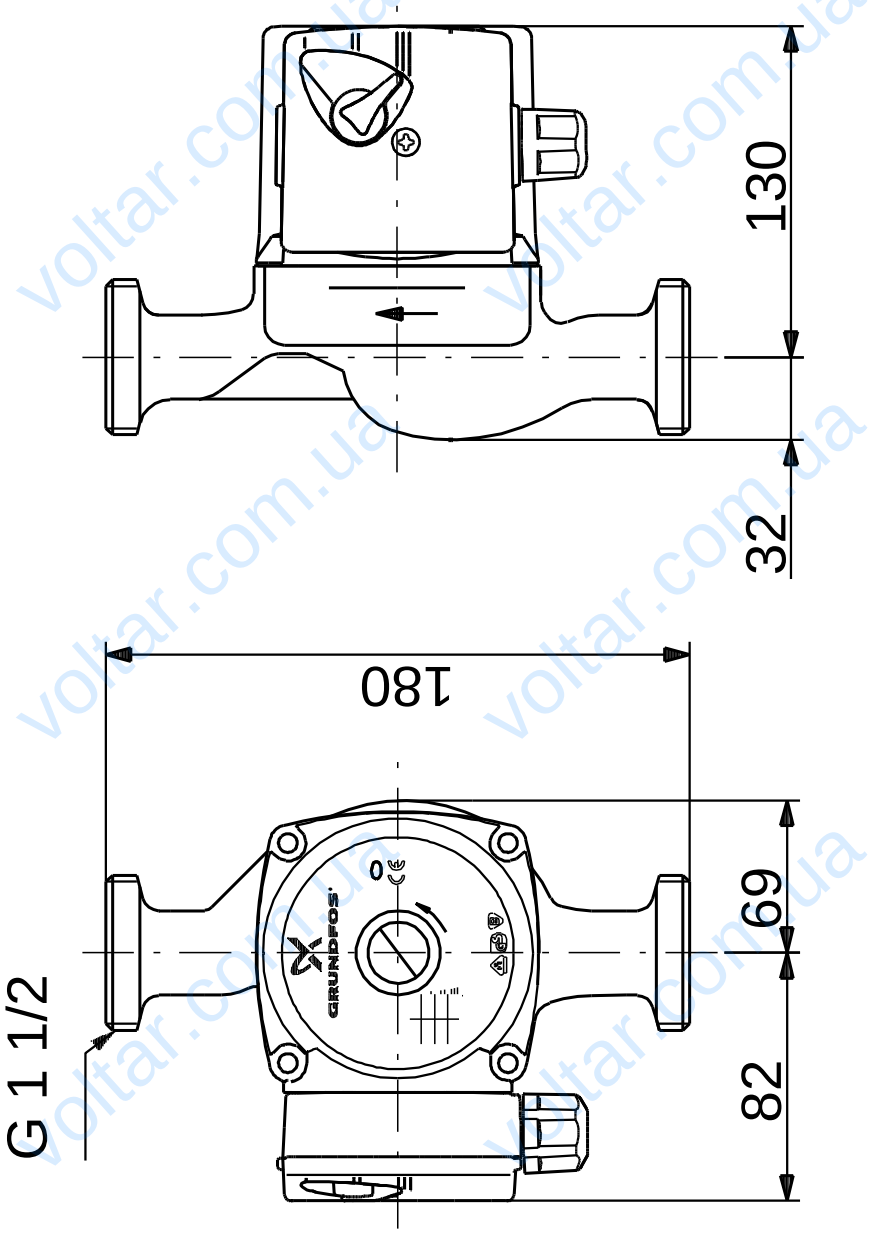

Внимание! Все размеры даны в[мм], если не указано иное.
Правовая оговорка: На данном упрощённом габаритном чертеже представлены не все компоненты.

GRUNDFOS

По запросу UPS Solar 25-120 180 50 Гц

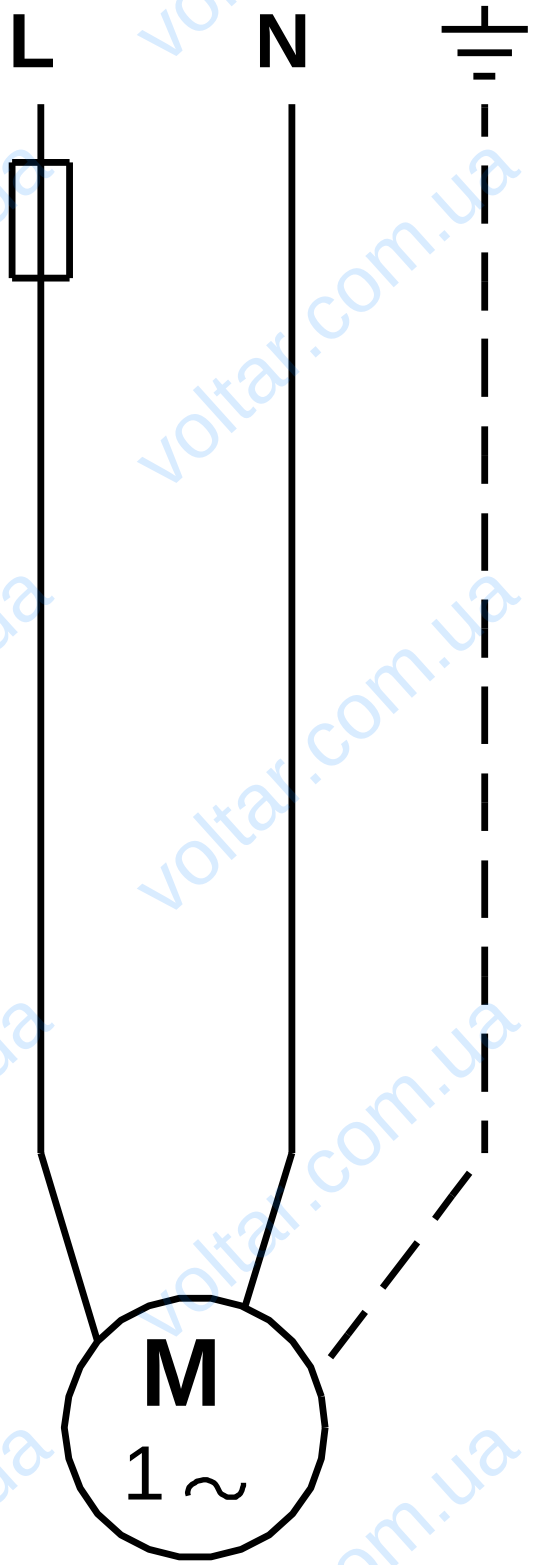

Внимание!Все размеры даны в[мм],если не указано иное.