

1

**SOLOLIFT2 D-2**



: 97775318

Sololift2 D-2 -

Sololift2 D-2

Sololift2 D-2

Ø22-36

Ø36 40

EN12050-2

: 50 °C  
998.2 / 3

		: CE,TR,LGA,VDEEMV,VDE
		- : ISO9906:2012 3B
		:
		:
		: 36/40/50
		: 22/32
		: 3X0,75MM2
		- :
		- P1: 280
		: 50 Hz
		: 1 x 220-240 V
		: 1.3 A
Cos phi -	-	: 0,95
		: 2800 /
		(IEC 34-5): IP44
		(IEC 85): F
		: 1.2
		: H05VV-F
		: SCHUKO
		:
		: 4.53
		: 5.53

## 97775318 SOLOLIFT2 D-2 50

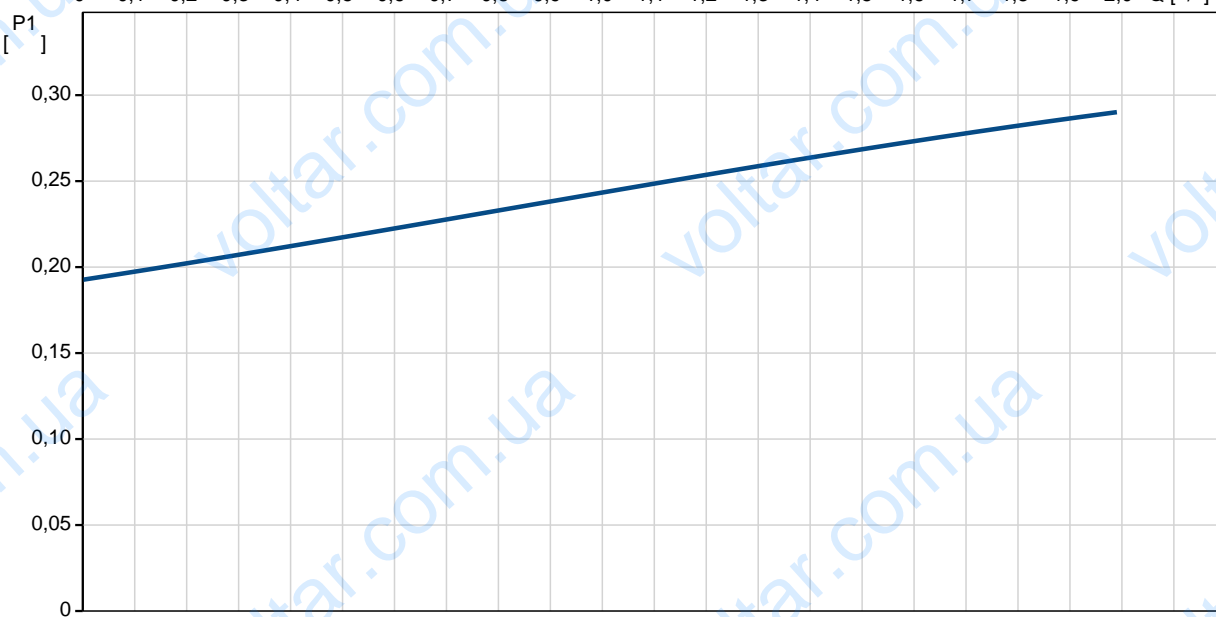
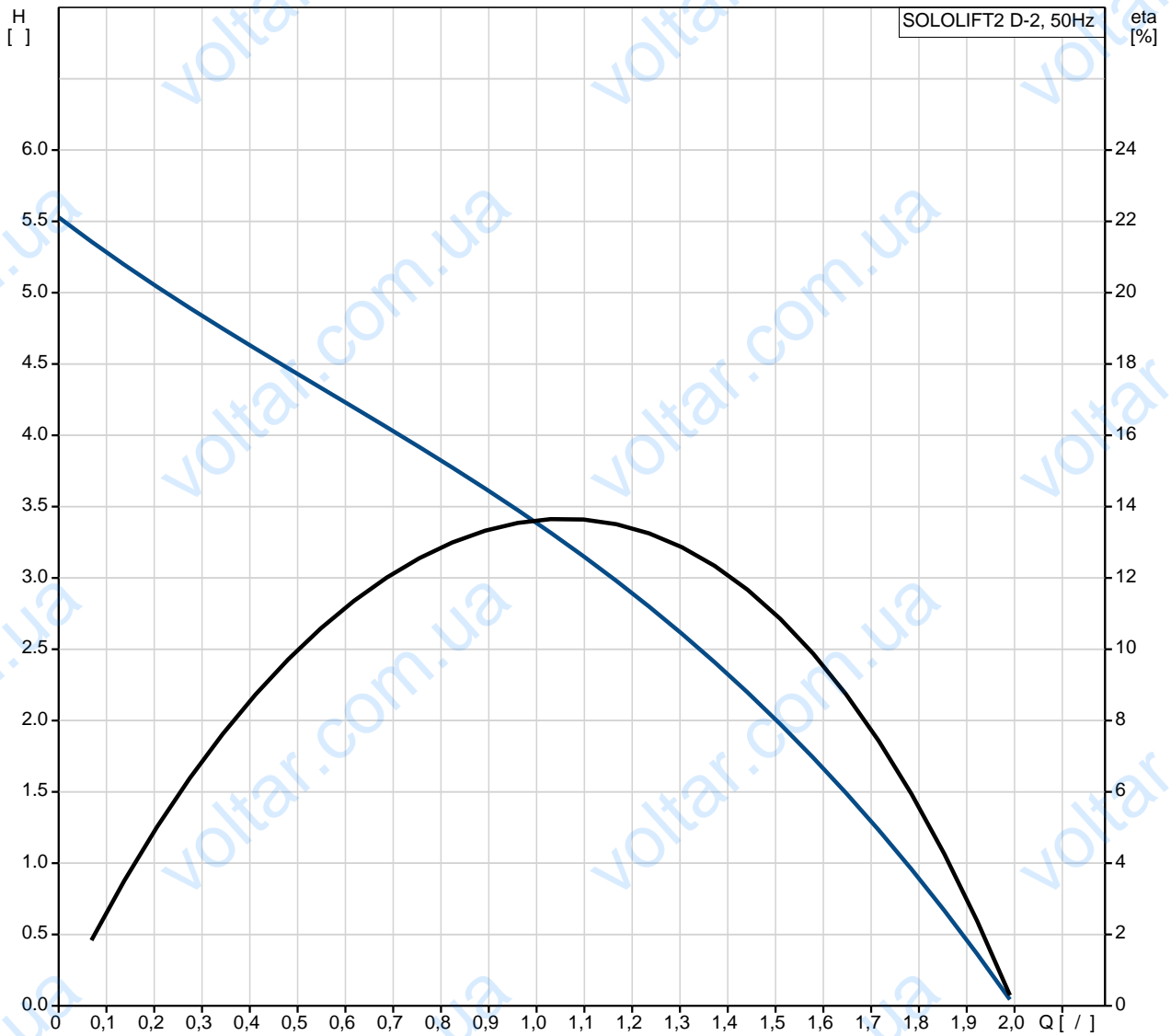

: : SOLOLIFT2 D-2	
: : 97775318	
EAN	: : 5710624187272
: : 5.5	
: : CE,TR,LGA,VDEEMV,VDE	
- : : ISO9906:2012 3B	
: : 36/40/50	
: : 22/32	
: : 3X0,75MM2	
: : 50 °C	
: : 998.2 / 3	
- P1:	: : 280
:	: : 50 Hz
:	: : 1 x 220-240 V
Cos phi -	: : 1.3 A
:	: : 0,95
:	: : 2800 /
(IEC 34-5):	: : IP44
(IEC 85):	: : F
:	: : THERMIK S06-160-05
:	: : 1.2
:	: : H05VV-F
:	: : SCHUKO
:	: : 4.53
:	: : 5.53

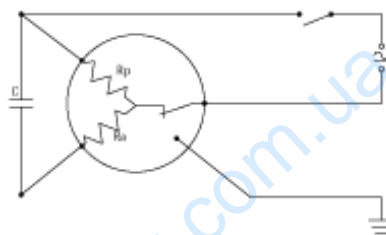
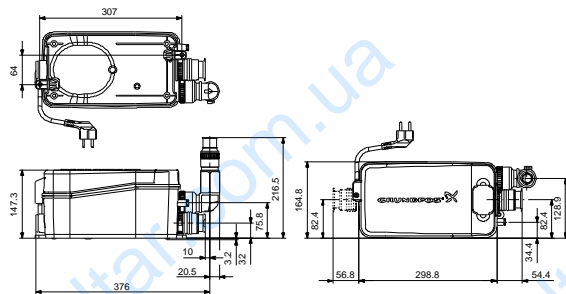
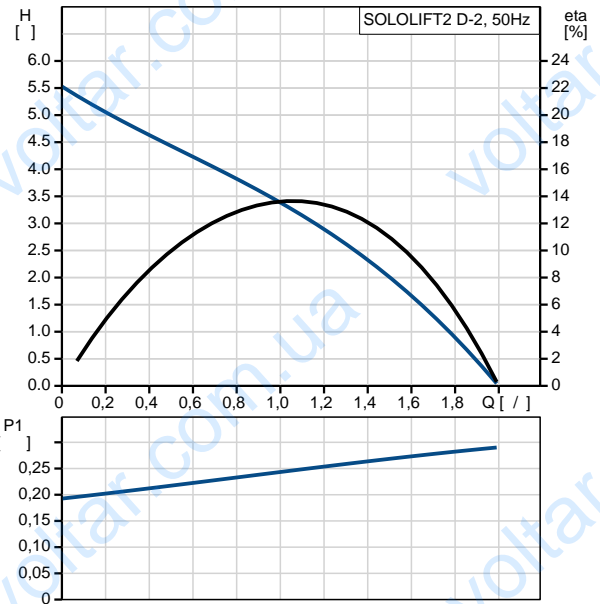

## 97775318 SOLOLIFT2 D-2 50

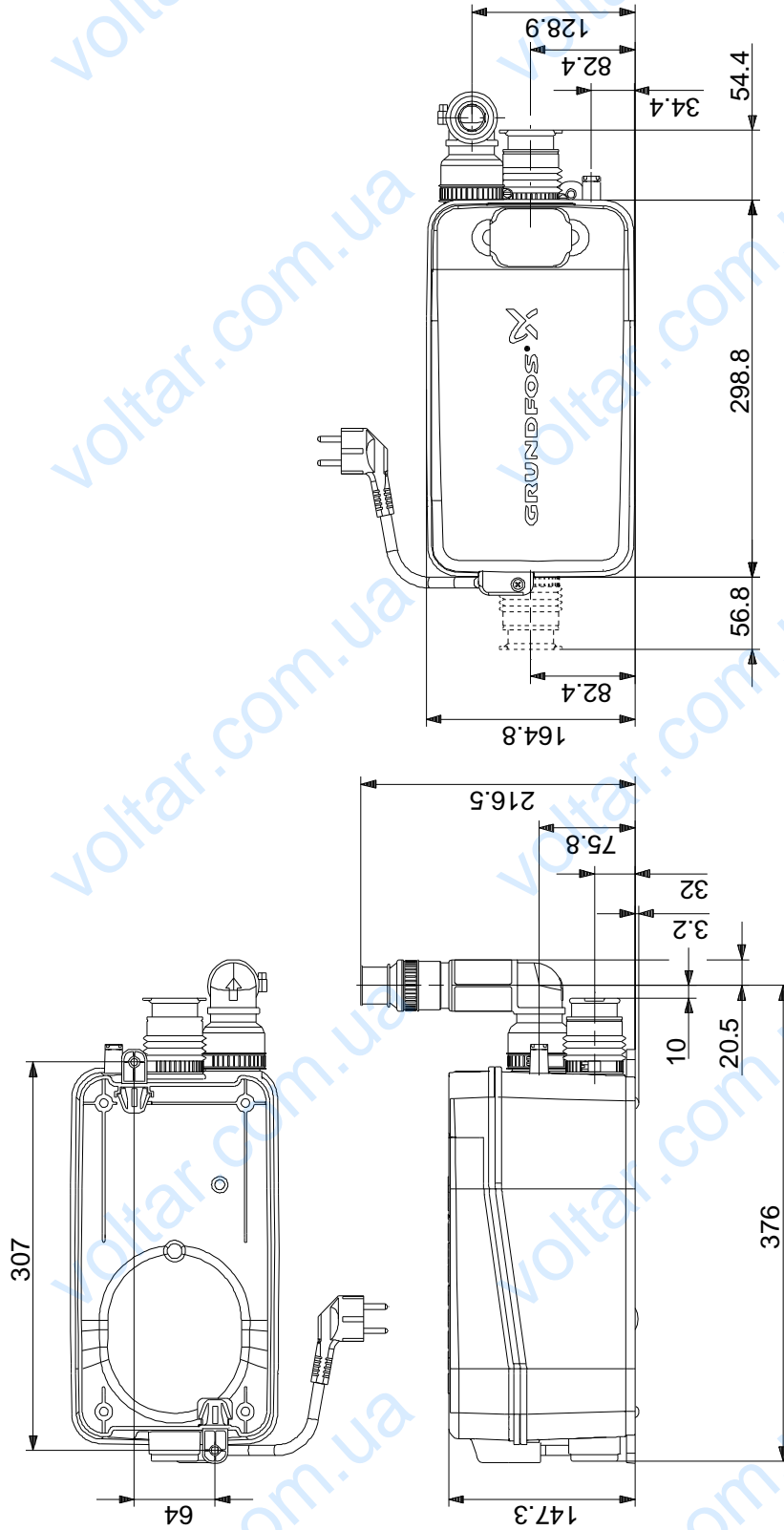

## 97775318 SOLOLIFT2 D-2 50

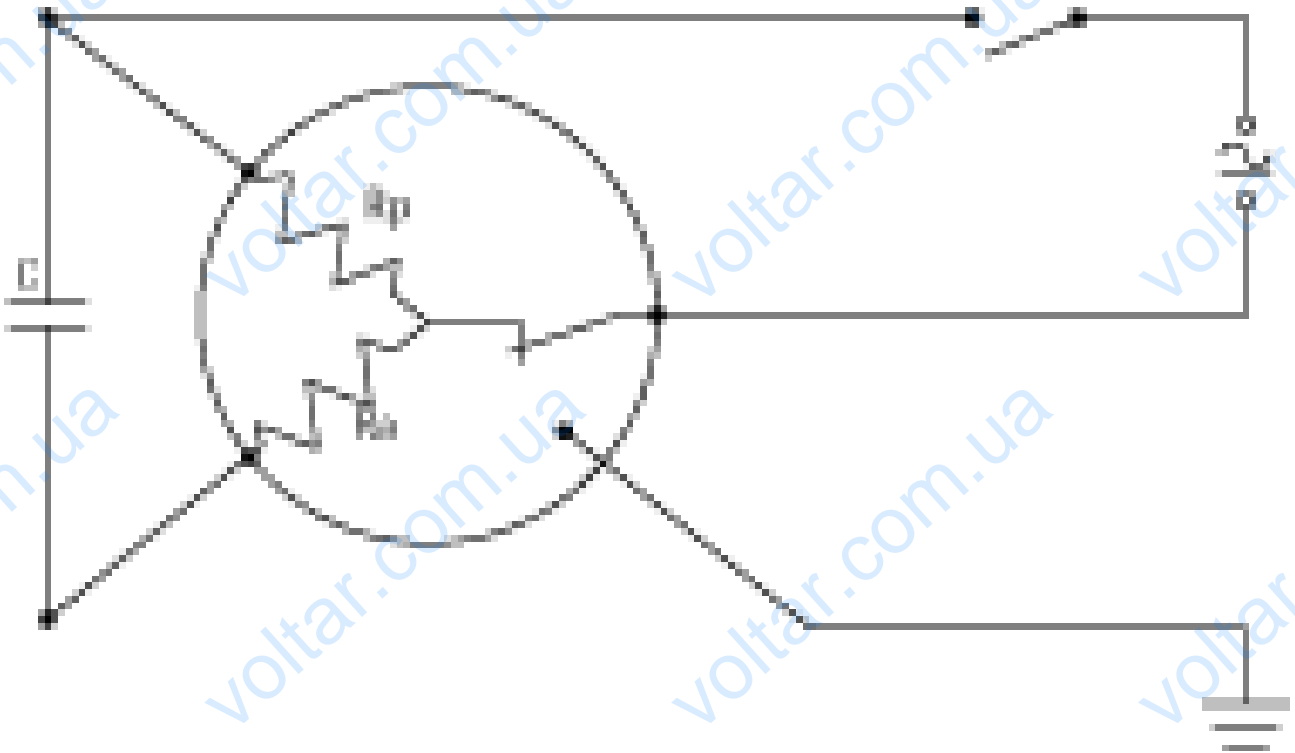

! [ ], .